Haftalık Hastalığınız SAYI: 212 500.- TL. (KDV DAHİL)

LİMON

ANAP sözünde duruyor!

art 1989'daki yerel seçimler öncesinde, muhalefet partilerinin ka-
ğı belediyelerin elini kolunu bağlayacağını gazete ilanlarıyla ge-
erine duyuran ANAP iktidarı sözüne sadık çıktı!
de kalan 1 yıl içinde muhalif belediyelerin ödeneklerini kuşa çe-
Yerel yönetimleri hizmet yapamaz duruma düşürmek için elinden
l ardına koymadı.
AP iktidarının "ilk hedef" olarak yüklendiği İstanbul Anakent Be-
esi, 40 yıldır görülmemiş bir kuraklıkla da mücadele ediyor. Halk
ve duyurularla su tasarrufuna çağrılıyor.

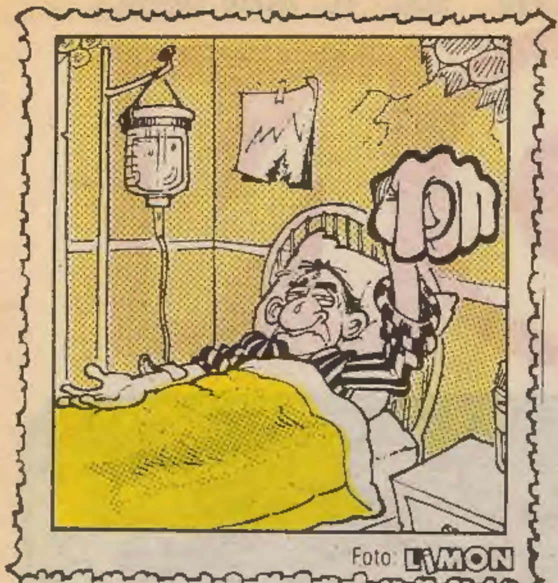

netekim

Şenola Düğün, Şenola

Bizde düğün, dernek merasimlerine çok önem verilir. Hatta evvelden bu işlerin tantanasını 40 gün 40 gece uzatanlar bile mevcuttu. Şimdi o kalmadı. Niçün; çünkü artık düğün yapmak çok masraflı da ondan... Millet sıkıntıda. Netekim, gelinle damada sahte para takanlar bile çıkıyor. Damat bunu anlasa da kızı vermezler diye sineye çekiyor, ses çıkartmıyor...

Yine ekonomik sebeplerle, bir müddettir bir aile içinde nikah kıyma modası zuhur etti. Dışardan adam almıyorlar. Davetiye de bastırılmadığı içün, oradan kâr ediliyor. Bu gibi nikahlarda esas kâr, nikah şekerinden elde ediliyor. Zira aile içinde epeyce de şeker hastası oluyor ki, onlar da şeker almaya utanıyorlar. Yoksa alırlar. Şeker, meker dinlemez adam.

Nasıl ki, her genç kızın rüyası Zetina dikiş makinesi diye bir şekerleme yani tekerleme vardı; işte yine öyle, her gelin ve her damat ister ki nikah şahitleri meşhur bir kişi olsun. Mütemadiyen böyle kişileri razı edip nikah masasına çekmeye çalışırlar. Netekim, ben de bunları kıramam. Böyle de çok şahitlik etmişimdir. Özellikle de damat tarafından bana talep olursa giderim. Gitmeyip damadın moralini bozarsanız, bunun ilk geceye tesiri olur. Damatın muvaffakiyeti tehir olabilir. O sebeple damat açısından moralin ehemmiyeti fazladır.

Onun içündür ki, nikah esnasından damat gelinin ayağına basmaya bir hayli gayret sarfeder. Bu, gelin içün de öyledir. İki tarafta çok uğraşır. Biz toplum, olarak bu gagalaşmadan vazgeçebilmiş değiliz. Netekim, dikkat ederseniz bol bol boşanıp evlenenlerin birçoğunda da bu tekmeleşmeler neticesinde menisküs çıkmıştır. Hatta bunların kaşarlanmış olanları, yani tecrübelileri nikah masasına tekmelik takarak oturur. 12 Eylül idaresi bu kötü alışkanlığı yokedebilmek için çok mücadele etti. Lakin, nikah salonunda tekmeleşemeyenlerin bu işi tenha yerlerde yaptıkları da ortaya çıktı. Neticede 12 Eylül bu işde muvaffak olamadı.

Bizde nikah kıymak içün iki tane şahit yetiyor. Aynı şekilde iki tane şahitle adam da asılabiliyor. Gelin görünki 12 Eylül'de asılanların idamıyla ilgili eski dosyalar her gün didikleniyor. Gazetelerin bir kısmı bunları tefrika halinde neşrediyor. Söylemediğini bırakmıyor... Halbuki, her gün iki şahitle bir sürü adam nikah kıyıyor. Kimse buna ses etmiyor da, iki şahitle adam asıldı mı ortalık ayağa kalkıyor. Şahitler yalancıydı deniyor; şahitler şahit değildi deniyor. Demiryoroğlu deniyor! Netekim bu gibi çifte standartlar bizim AT'ye girmemize de mani olmuyor mu sevgili kız tarafı?

Damatlar içün iş bununla da bitmiyor. Nikahtan sonra zifaf gecesi başlıyor. Oradan boynu dik çıkmanızı bekliyorlar. Kanlı çarşaf bekliyorlar. Gerçi bu millet 12 Eylül'de gelene kadar çok kan gördü. Çok kan akıtıldı. Onun için, şimdi kan görmek isteyenler azaldı. Buna paralel olarak ta, bakire olmayanlarla evlenenler de çoğaldı. Kan görmemek içün böylelerini kabul edenler de oluyor... Netekim zaman değişiyor. Çok çocuk yapma alışkanlığı da giderek terkedilecek. Halen bunu marifet zannedenlerimiz mevcut maalesef... Halbuki nüfus çoğalırken dünya aynı kalıyor; büyümüyor... Hatta küçülüyor; erozyon oluyor. O sebeple herkesin eine, diline, beline sahip olması lazım. Biliyorsunuz, 12 Eylül devrinde camiler pıtrak gibi çoğaldı diyorlar. O kadar çocuk nereye, hangi cami kapısına terkedilecekti peki? Avrupa Topluluğu kapısına mı? Onlar bizi almıyor ki! İçgüveysi olalım istiyorlar netekim.

Mustafa Kamil Zorti

MİZAH DÜNYASINDAN HABERLER

Bunları biliyor muydunuz?

- E. Akbav'ın üçüz Rus karikatüristler ve Aziz Nesin'den sonra şimdi de Nasreddin Hoca'nın peşinde olduğunu...
- Arap Kadri'nin ilk müslümanlardan olduğunu ve ilk ezanı Bilal Habeş değil de, Arap Kadri'nin okuduğunu...
- E. Ergönültaş'ın İşsiz Ali'sinin aslında sivil polis olduğunu...
- Daha önce çeşitli dergilerde 138 defa yayınları Utanmaz Adem'in "Belesino" macerasındaki futbolculardan sadece Ayala'nın sağ olduğunu ve halen RİO DE JENERYO Huzurevin'de yaşadığını...

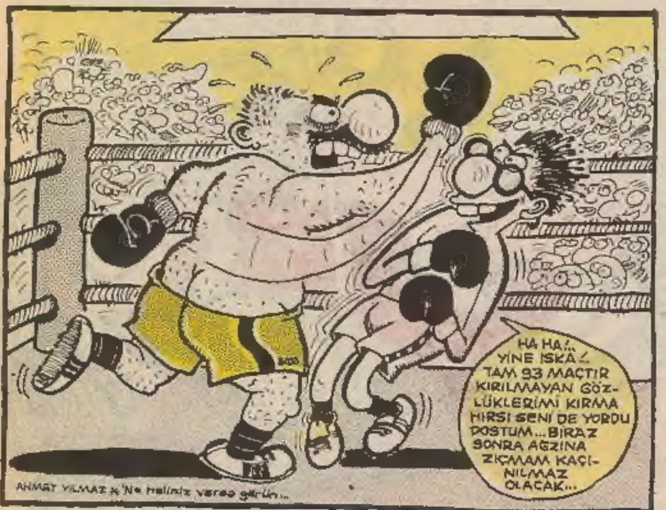

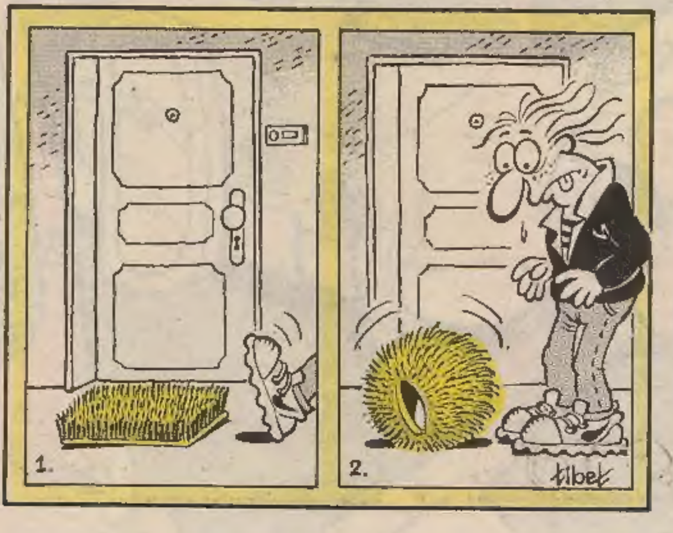

■ ANAP UZATMALARI OYNUYOR

Son yapılan kamuoyu araştırmalarına göre ANAP'ın oy oranı % 11.8'e düştü.

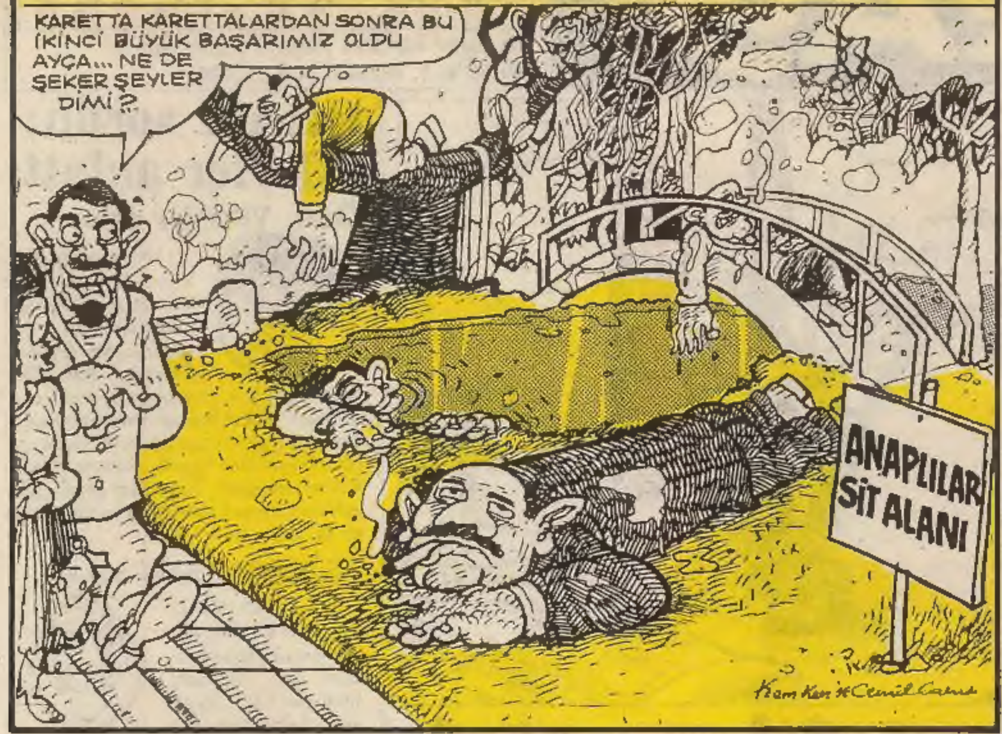

■ HARÇ BİTTİ YAPI PAYDOS: 18 bin çimento işçisi greve gidiyor. Hükümet ise çimento ithal ederek grev kırma derdinde.

CİZRE'DE 100 RUMEN GÖZALTINDA

Beraberlerinde getirdikleri otomobil dolusu malla Kapıkule'de kilometrelerce kuyruk oluşturan Romanyalı turistlerden sınırdan sızan 100 kadarı Cizre'de yakalandı.. Cizre esnafının kepenk kapamasından yararlanarak güvenlik kuvvetlerine krem, bornoz, biblo, şamrel ve çadır satmaya yeltenen uyanık Rumenler gözaltına alındılar. Yapılan resmi açıklamada, malların ucuz olduğu belirtildi...

■ Kayseri'deki dolmuşlarda yolculara Cemalettin ve Fahrettin hocaların vaaz kasetleri dinletiliyor...

■ SEMRA HANIMIN SON NUMARASI

Oysa üzeri numara yazılı giysi modası ülkemizde yıllardır sürüyor. İşte bazı örnekler:

Semra Hanım rakam modasının öncüsü

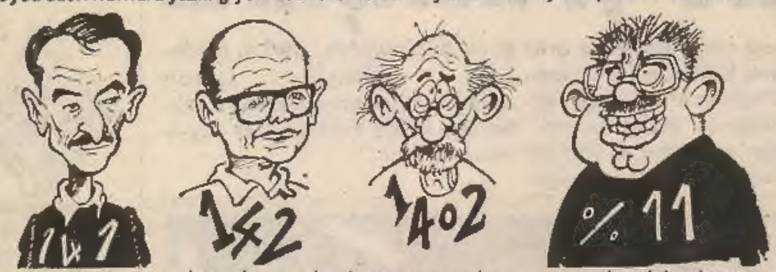

HAYDAR KUTLU İSMAİL BEŞİKÇİ PROF.SALİH O ŞİMDİ İKTİDAR

■ 2000'e Doğru dergisine gönderilen faks metnini Büyük Postane Müdürü DGM'ye "ulaştırdı"...

■ M.E.Bakanı Akyol: "Eğitim gereksiz ayrıntılarla dolu..."

İŞKENCE DİZİSİ: 211

Liseli öğrencilere konferans vermişti

'İşkence yok, diyen polis müdürü bana işkence yaptı.

■ İstanbul Üniversitesi Yönetim Kurulu "Öğrenim özgürlüğü" kalmadığı gerekçesi ile polisi üniversiteye "davet" etti

PAPATYA Tur

İmam nikahlı eşlere resmi nikah kıyma kampanyamız sürüyor... Şimdi yeni bir kampanya düzenledik: Devrim nikahlı eşlere resmi nikah kıyma kampanyası... Suriye'deki PKK kamplarına gidiyoruz. Tüm Papatyalar davetlidir! Haydi kızlar come on!

ORASI

İsmail Beşikci'nin toplatılan kitabını ek olarak veriyoruz!

Bu kitabın harflerini yanyana getirin, okuyun.
Bu hafta; 1. sayfanın ilk 2. cümlesi

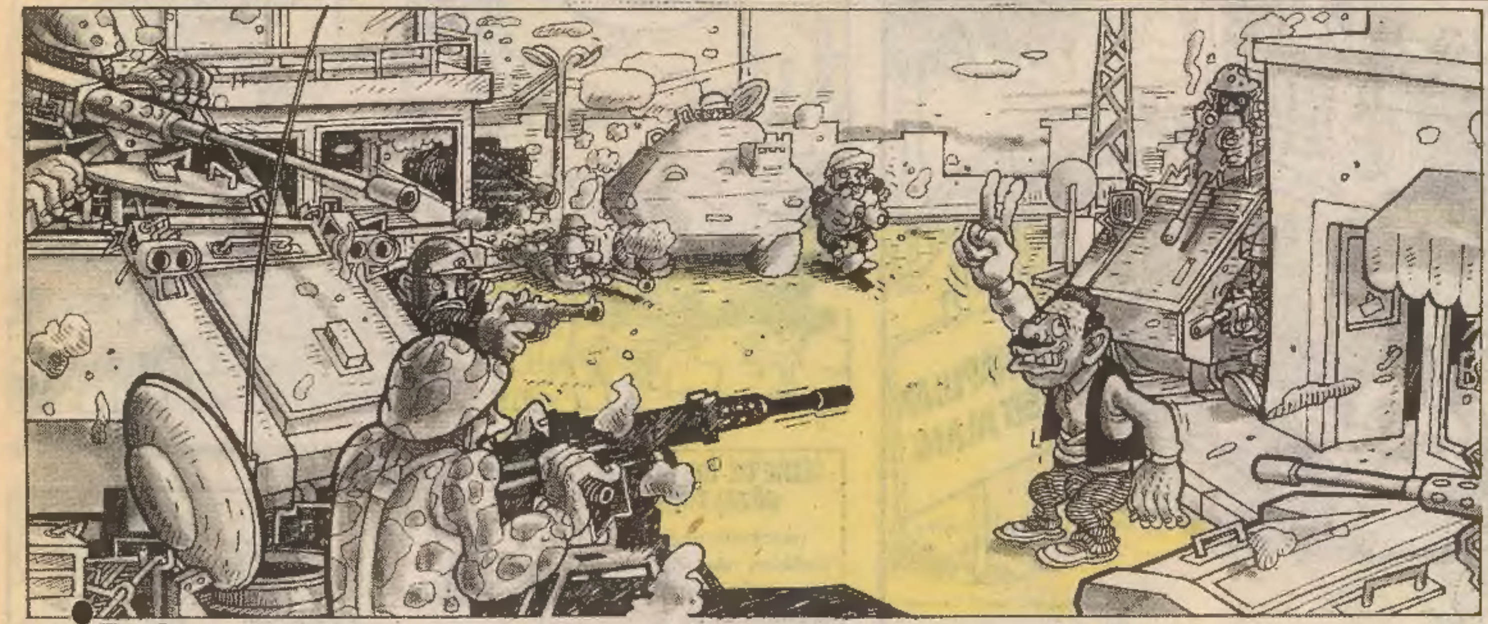

''İki çay'' söyledi, Cizre'yi karıştırdı

(ORASI)-Dün , Mardin'in Cizre ilçesinde hareketli bir gün yaşandı. Öğle namazından hemen sonra Cizreli berber Maho'nun bir hareketiyle başlayan olaylar akşam saatlerine kadar sürdü.

Olağanüstü Hal Bölge Valiliği'nden yapılan açıklamada şöyle denildi:

''Cizreli vatandaşlarımızdan Maho, karşı kahveye iki çay seslenmiştir. İki çayı kahveciye belirtmek için sağ elinin işaret ve orta parmaklarını kullanan vatandaşımız Maho'nun bu hareketi güvenlik güçlerimizce ''zafer işareti'' olarak değerlendirilmiş ve yeni bir eylemin başlatılmak üzere olduğunu düşünülerek, derhal müdahale edilmiştir. Durum anlaşıldıktan sonra Maho ve müşterisine Bölge Valiliğimizce çay ısmarlanmıştır.''

Özel timlere yeni statü

Orası yaşayanlarının büyük tepkilerine neden olan özel timlerin yeni bir statüye kavuşturulacakları iddia ediliyor.

Halen İçişleri Bakanlığı'na bağlı bulunan özel timlerin, bakanlık bünyesinden alınarak, bulundukları il ve ilçe belediyelerin park ve bahçeler müdürlüklerine bağlanacakları söyleniyor.

Mardin'i ziyaret saatleri belirlendi

Olağanüstü Hal Bölge Valiliği, Mardin ve ilçelerinin dışardan gelecek kişilerce ziyaretini düzenleyen bir genelge yayınladı.

Genelgeye göre **Nusaybin**, ilçesi Pazar, Pazartesi günleri 13.00-16.00, **Cizre** ilçesi Salı günleri 14.00-15.00, **Silopi** ilçesi Çarşamba, Perşembe günleri 12.00-15.00 saatleri arasında ziyaret edilebilecek.

Ankara'da intifada!

(ORASI)-Mardin'in ilçelerinde başlayan intifada benzeri eylemler başkent **Ankara**'ya da sıçradı!

Dün sabah **Sıhhiye Kavşağı**'nda yolu kesen bir grup, indikleri arabalara ait lastikleri sökerek ateşe verdi.

Yüzleri poşu ve kaşkollarla sarılı olan, takım elbiseli meçhul kişiler, PKK örgütü aleyhine slogan lar attıktan sonra dağıldılar. Polisin göstericilere müdahale etmediği gözlendi.

Bu adam ne yapıyor?

Nusaybin sokaklarında elinde birşey varmış ve de ''**iş yapıyormuş**'' gibi dolaşan bu adam kimdir?

Silah taşıma provası mı yapıyor? CIA ajanı mı?

Kim bu adam?

Hiç yorulmayın biz söyleyelim. Bu adam **TRT** Genel Müdürlüğü'nce Güneydoğu olaylarını izlemele görevli **kameraman Sadettin Cemal**'dir.

''Elinde kamerası yok'' mu? **Eee, ne gerek var?...**

ORASI sordu; liderler anlattı

Özal: Vitrinler dolu

''Nusaybin'de, Cizre'de kepenkler kapatılıyor. Dükkânlar kapatılıyor... Vitrinlerde her şey var. Vitrinler mal dolu. Mallar çok var. O sebeple kepenkler indiriliyor. Yoksa mallar vitrinlerden sokağa dökülecek. Netice itibarıyla ziyan olacak. Kepenkler kapalı. Kapılarsa açık. Pencereler aralık. Kepenkler kapalı. Cizreli'ler de kepek var. Arap sabunu kepeğe iyi gelir.''

Akbulut: Tanju sakat

''Gol kralı Tanju sakat. Hasan'ın morali bozuk. İlyas hastane açtı... Bu gibi hadiseler Cizre ahalisini sokağa döktü. Yorum yapmak için erken olduğu kanaatindeyim... Mustafa Denizli geldiğinde vaziyeti toparlar diyorlar.''

İnönü: Tahrik var

''Cizre ve Nusaybin olaylarını doğru değerlendirmek gerekir diyorum. Bir tuzağa çekilmek istendiğimizi düşünüyorum. Tahrik var sanıyorum... Bizi tahrik ediyorlar. Sürekli olay çıkartarak, bizi bu olaylar hakkında görüş açıklamaya itiyorlar. Biz tahrik olmayız. Ağzımızı açmayız. Hiç konuşmayız. Karışmayız.''

Demirel: Irak, İran ve Suriye'de sıkıyönetim ilan edilsin!

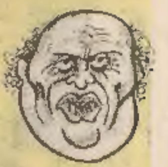

''Bu hadiseler sıkıyönetimle halledilir. Memleketin o kısmında sıkıyönetim ilanı şarttır. Irak, İran ve Suriye'nin bu hususla alâkalı kısımlarında sıkıyönetim ilanı lazımdır. Daha da uzak görüşlü olunursa; Afganistan, İsrail, Yemen, Romanya, Avusturya gibi çevre memleketlerde de sıkıyönetim ilanı elzemdir. Bundan kaçanlar bilhassa bilitandır. Millete hesap veremezler.''

Aksu: Kökleri kazınacak!

''Boşuna uğraştıklarını ifade etmek istiyorum. Çok yakında derslerini alacaklardır. Gücümüzü göreceklerdir. İmha hareketimiz başlıyor. Er ya da geç hepsinin kökleri kazınacak... Çenemde, yanaklarımda ne kadar ters dönmüş kıl varsa birkaç gün içinde hepsinin kökleri kazınacak. Ben yapamazsam, Meclis berberi kazıyacak. Hain kıllar.''

Evren: Dışarıdan etkileniyorlar

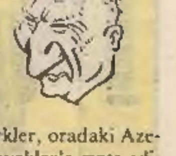

''Komşumuz Rusya'nın muhtelif bölgelerinde olaylar oluyor. Doğu'daki vatandaşlarımız da işte bu olaylardan etkileniyorlar. Cizre'deki Türkler, oradaki Azeriler'e özeniyor. Litvanyalılar'a gıpta ediyorlar... Bakın, Rusya'ya uzak bölgelerimizde böyle hareketler yok. Mesela, Armutalan'da asayiş berkemal. Dediğim gibi, bu bir etki-tepki meselesidir.''

PEYNİR GEMİSİ

Karikatürlerde Dış Mihraklar

Dış mihrakları tanıyalım

Suriye yanlısı "Şaşal" örgütü

Türkiye'nin baraj kapaklarını kapatarak Suriye'ye az su göndermsi üzerine kurulan **su kesintisi aleyhtarı** örgütün İstanbul'da da çok sayıda sempatizanı olduğu söyleniyor. Bekaa Vadisi'nde eğitim gören 100 kadar militanın geçen ay ellerindeki bidonlarla sınırı geçerken yakalanmaları üzerine, örgüt ortaya çıkartılmıştır.

Daha sonra yapılan operasyonlar sonucu örgüt evinde **içilmeye hazır beş bidon su, çok sayıda örgütsel matara** ve **su kabağı** bulunmuştur. Suriye'nin su meselesine yönelik istihbarat örgütü **Susak** tarafından kurulan Şaşal örgütünün Berlin ve Abudabi'de bürosu, Tayland ve Cezayir'de termosu bulunmaktadır.

İran yanlısı "Amel" örgütü:

İslam devriminden sonra şahın/istihbarat örgütü **Savak**'ın yerine kurulan **Salak** adlı istihbarat örgütü tarafından desteklenen Amel casusluk teşkilatı devrim ihracına yönelik faaliyetlerde bulunmaktadır.

Aralarında **Afganistan, Azerbaycan, Irak** ve **Türkiye'nin** de bulunduğu birçok ülkeye devrim ihracatı yapan Amel örgütünün üç elemanı geçen yıl **Vatikan'a hayali ihracat** yaptıkları gerekçesi ile tutuklanmış ve örgüt uzun süre kendini toparlayamamıştı. Çalışmalarını daha çok kültürel anlamda yoğunlaştıran Amel örgütü Atatürk aleyhtarı yayınlar çıkartmaktadır. **Atatürk ve Safiye Ayla, Atatürk'ün Savarona Geceleri** adlı kitapları geçen ay İran'da en çok satan kitaplar listesinde Salman Rüştü'nün Şeytan Ayetleri'nden sonra ikinci ve üçüncü olmuştur.

Örgüte gelir temin etmek amacı ile okulların bahçelerindeki Atatürk büstlerini kırmakta, daha sonra da kendi imalatları olan Atatürk büstlerini bu okullara satmaktadırlar.

Hindistan yanlısı "Avare Mu" teşkilatı:

Türkiye'de en çok casus bulunduran Hindistan'ın **Avare Mu** adlı teşkilatı 1965 yılında **Raj Kapor** ve **Nergis** tarafından kurulmuştur. Türkiye'de Hırsız Kaya ve Pakistanlıların faaliyetlerini inceleyen Avare Mu ajanlarının özellikle telefon hatlarına musallat oldukları, telefon dinledikleri, hatlara parazit yaydıkları, jeton yuttukları ve aranan numaralara **sayın abonemiz aradığınız numara yanlıştır** diye başlayan cevaplar verdikleri söyleniyor.

Sık sık estetik ameliyatla yüzlerini değiştiren bu örgüt elemanlarından biri yüzünü ameliyatla **Elvis Presley** yapınca yakalanmış, yapılan operasyonlar sonucunda da çok sayıda **Tom Cruise, Sting** ve **Jason Donovan** yakalanarak sınırdışı edilmiştir.

Örgütün bir kanadının Türkiye'de uzun yıllar beyaz kadın ticareti yaptığı, Sultanahmet'te ayı oynattığı ve adada bisiklet kiraladığı belirlenmişti.

Marlboro yanlısı Bulgar "Vitoşa" örgütü:

İlk defa papa'nın yaralanması ve **vaftiz suyuna müshil** karıştırılması eylemleri ile seslerini duyurdular.

Marlboro sevkiyatından kazandıkları paraları tavuk çiftliğine yatıran Vitoşa örgütü, Mit'in tavuk çiftliğine **tavuk karası** bulaştırması üzerine dağıldı.

Örgütün dağıldığından haberleri olmayan Roma'daki 7 ajan maaşlarını alamadıkları için örgüt aleyhine kıdem tazminatı davası açmışlarsa da, papanın yalancı şahitlik yaptığının anlaşılması üzerine dava düşmüştü.

· Örgütün, Türk beyin takımının üç yıl önce Bulgar gizli servisi tarafından **beyin salatası** haline getirildiği, geri kalan örgüt liderlerinin ise Bulgaristan kamu kuruluşlarının **özelleştirilmesi** işinde çalıştığı belirlendi.

Kara ses Cenabettin hoca:

Almanya'ya işçi olarak giden ve uzun süre seks shoplarda **gurup elemanı** olarak takılan Cenabettin hoca, Münih metrosunda yolunu şaşırmış ve bu sırada hak yolunu bulmuştur.

Uzun süreden beri Türkiye'ye kendisi tarafından doldurulan vaaz kasetleri yollayan Cenabettin hoca, yolladığı vaaz kasetlerinin üstüne evlerde Heavy Metal parçaları doldurulması üzerine bu işten vazgeçmiş ve tebliğlerini uydu aracılığı ile göndermeye başlamıştır. Bu amaçla **Hocasat-1** adlı uyduyu kiralayan Cenabettin hoca **Muammer Aksoy cinayetini** ve **Çetin Emeç'in katledilmesini** üstlenmiştir. Fakat son olarak Ankara-Kayseri karayolunun 44. kilometresindeki bir **trafik kazasını da üstlenmesi** bardağı taşıran son damla olmuş ve Cenabettin hoca inandırıcılığını yitirmiştir.

Türkiye'de silahlı eylem birlikleri oluşturan Cenabettin hocanın militanları dağlık bölgelerde kır gerillası, şehirlerde ise taksi ve minibüs şoförü olarak eylemlerde bulunmaktadırlar.

Son olarak kadınların adet tamponuna Japon yapıştırıcısı sürme eylemini gerçekleştirmişlerdir.

Amerikan yanlısı Dünya Bankası teşkilatı:

Malum çevreler tarafından da itibar gören Dünya Bankası ilk kez yasadışı ekonomik bültenler yayınlayarak kendini gösterdi. Çok sayıda bürokratı emrinde çalıştıran Dünya Bankası, dünyanın her tarafında yaptığı eylemlerle tanınır.

Merkezi Boston'da bulunan teşkilatın Ankara'da da iki adet işkembe salonu olduğu rivayet edilmektedir.

Bu örgüt 12 Mart ve 12 Eylül darbelerini üstlenmiştir.

Gani MÜJDE

yeryüzü tutanağı

METİN ÜSTÜNDAĞ

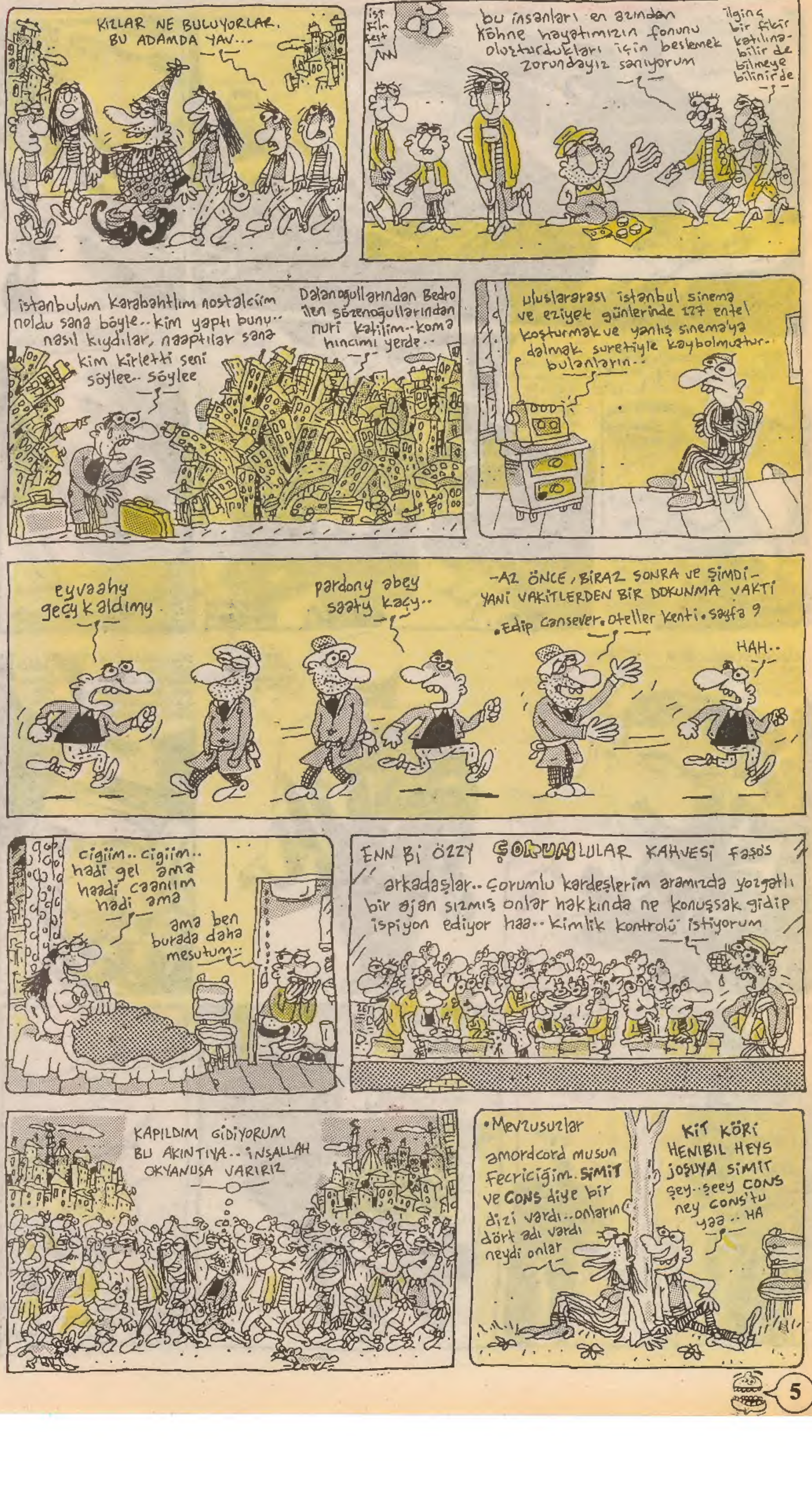

Yazan: Gani Müjde

DÖNÜŞ

Çizen: Sencer

Metin ÜSTÜNDAĞ
LANGADANK

kimlikleriniz PVC ve PKK kaplanır

kartal kalkar KÜRT sarkar

Cumartesi yerli film oynadı... **Efkan Afakan**'lar bastı beni

Hiç bir deli kendisini YILDIRIM AKBULUT sanmıyor.. ne feci

bekledim gelmedin iki paket sigara içtim ekildim

ekici tütün piyasası oldum

ben seni unutmak için sevmediim...

ben senii... ben seni... ben seni niçin sevdim yovv

unuttum

BENİ ARAYAN OLURSA **YOK** DEYİN.. **Tanrı**

HAYAT KISA.. değer bir kıza

-seks problemlerin filan mı var

-yoo abii nereden çıkarıyon

-sabahtan beri kafamı ikiyon da

herkes bir ötekini parmakla gösterse mühim olma kompleksimiz biraz diner sanıyorum

hayat felsefe'm: İŞİN SIRRI OLİN'DE İKİ KERE RAFİNE

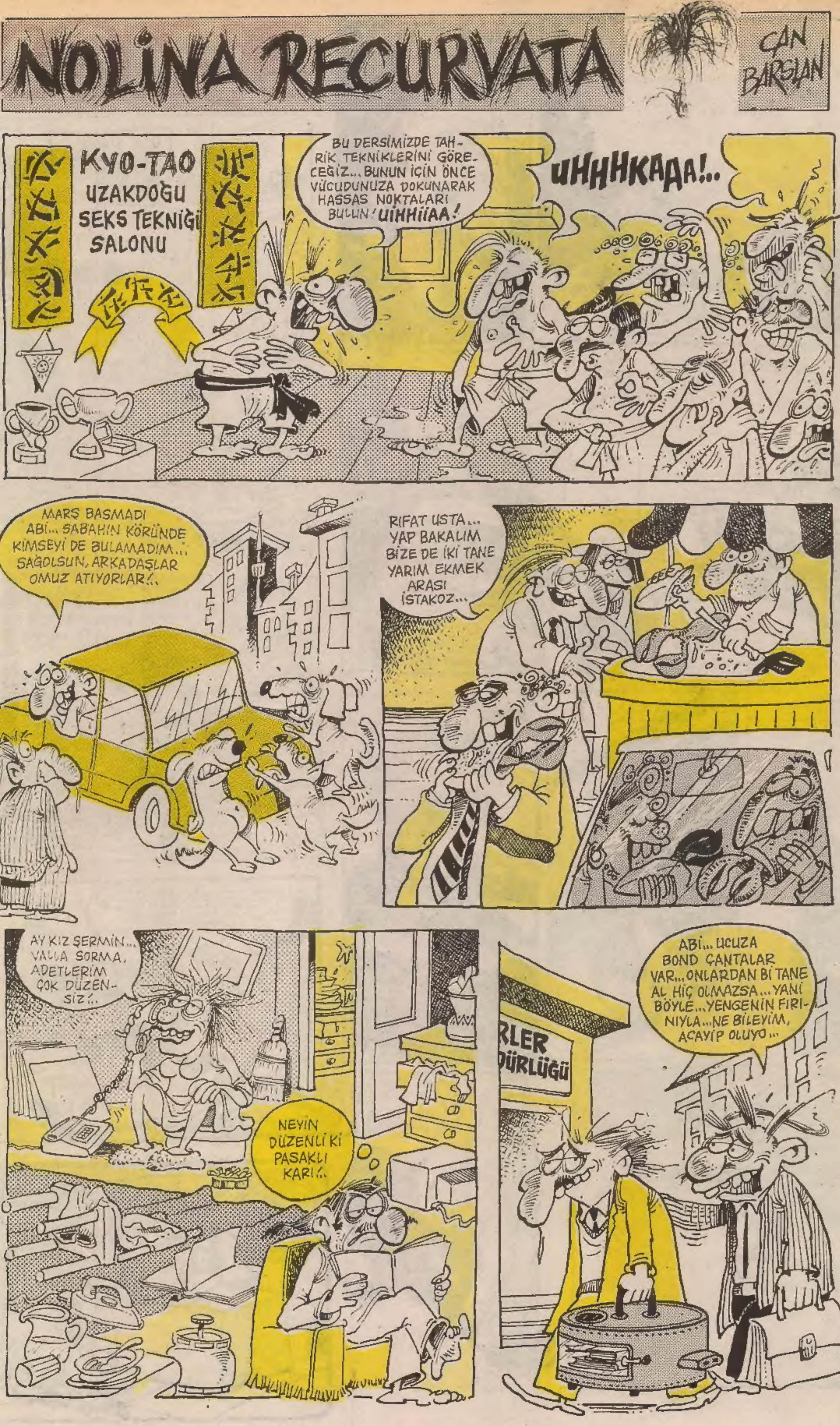

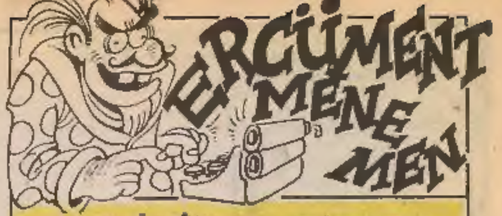

EVLİLİK KURUMU

Bu yazıda Ercüment Menemen'in evliliği, karısı, evlilik hakkındaki düşünceleri ve tramvay altında kalışı irdelenecektir.

Ercüment Menemen yirmisekiz yaşına geldiğine annesi şöyle düşündü **"Bu çocuk bu yaşa geldi, hâlâ regl olmadı, gideyim onu bir doktora götüreyim, baktırayım..."** O zamanlar küçük bir yerde yaşadıkları için, annesi de Ercüment de cinsel bazı konulardan habersizdiler... Hatta Ercüment Menemen yakışıklı bir genç olmasına karşın, karşı cinse karşı öylesine ilgisizdi ki yöre halkı onun kadınlar tuvaletlerine girmesine izin veriyordu. Daha sonra bu durumun, babası, Ercüment'in dünyevi zevklere esir olmaması için yemeklerine şap katması sonucu olduğu anlaşılmıştı.

Ekonomik kriz döneminde ülkede şap sıkıntısı başgösterince babası Ercüment'in yemeklerine atacak şap bulamamıştı... Böylece Ercüment Menemen'in ilk cinsel duyguları açığa çıkmıştı. Bir şanssızlık eseri olarak bu ilk cinsel duygular, daha önce rahatlıkla gidebildiği kadınlar hamamında ortaya çıktı. Daha önce bir çocuk gözüyle baktıkları Ercüment Menemen'in ilk cinsel duygularının ortaya çıktığını gören, hamamdaki otuz kadar kadın dehşet içinde sokağa fırladılar, yörede bir sürü tantana çıktı... Ercüment Menemen ise belediye depolarında son kalan iki ton şapın sulandırılarak itfaiye hortumlarıyla üzerine sıkılması sonucu biraz sakinleştirildi... İşte bu olaydan sonra babası onu evlendirmeye karar vermişti... Annesi onu, mahalle mektebinde okumuş bir kızla evlendirmek istiyor, babası ise lise mezunu, üniversiteye hazırlanan bir kız bulunmasında ısrar ediyordu... Sonunda mahalle mektebinde okuyan bir kızla nişanlanmasına ve lise mezunu bir kızla da evlenmesine karar verildi... Ancak ikisinin de bilmediği bir gerçek vardı. Menemen hamamdaki ilk cinsel duyguları sırasında kaşla göz arasında gerçekleştirdiği ilk deneyiminden sonra hamamcı natır kadınla evlenmek zorunda kalmıştı.

Ercüment Menemen evlilik hakkında bir sürü özlü söz söylemiştir ancak ilk akla gelenler şunlardır. **"Şimdik akraba ilen cinsel cima yapılmaz ve o anda evlenince karımız olan kişi de bizimle akraba oluyor ve o zaman... Herneyse boşver", "Evlenince çocuk oluyor ve çocuk da kadının içinden çıktığını gördüm... İçinde çocuk olmayan kadın evlenirse nüfus artmıyor", "Kadın, erkeğin elinin ayağını öpmelidir ve ona hergün biber dolması pişirebilir.."** Ercümen Menemen'in tramvay altında kalışını bir başka yazıda inceleyeceğiz.

C.B.

ETMEYİN OĞULLAR,SİZ KARDEŞSİNİZ. DÜĞÜNDE VE CENAZEDE DALGINLIK OLMAZ. RAMAZAN CENAZE İÇİN KÖYE GELECEK ALT TARAFI...
GELİRSE ONU VURURUZ MUHTAR!..
Ertesi gün...
GELİYOOR! GELİYOR!.. RAMAZAN ABİM GELİYOR!..
ŞURADA DUR!..
ADİ HERİF GELDİ!..
3
ULAN YEZİDİN ÖNDE GİDENİ! NE İŞİN VAR BURADA?
ANNE!
RAMAZAN... OĞLUUM!..
ANNE!
4
ÇINK
BİTTİ

LİMON
ARTIK STRESE PAYDOS ARKADAŞLAR!.. SİZE POLLYANNA'YI GETİRDİM!..
JAZZ
ULAN BİZ AÇLIKTAN VEREM OLURKEN HERİF AŞKINDAN VER
CİNS Mİ ARARSIN MİKTİĞİMİN
SINDA...AL İŞTE Cİ
Aman Yarabbim, korkuyorum!.. Ya birgün gücünün farkına varırsa ne bok yerim o zaman?.. OĞLUM NECDET, ÇABUK GİT ÇAY SÖYLE. SONRA DA ARABANIN ÇAMURLUĞUNU SÖK!.. SALLANMA HADİ!..
YILDIRIM GİBİ GİTTİM USTA!..
VESTİYER
Büyük:100
Küçük:1000

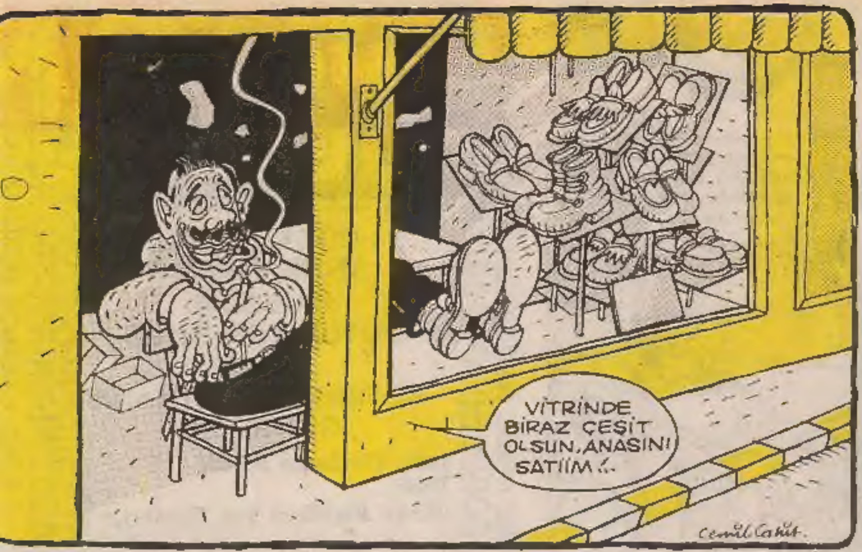

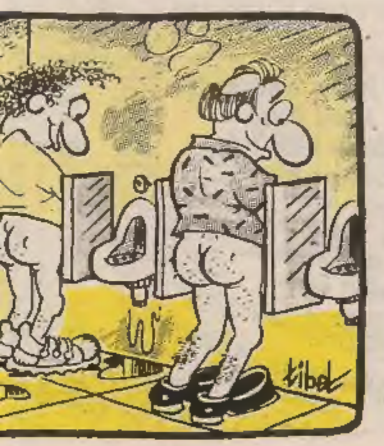

MADEM ÖYLE İŞTE HABÜLE

DERYA SAYIN

VAH BULUT

● Mukallit seni

● Pembe kaldırımlar

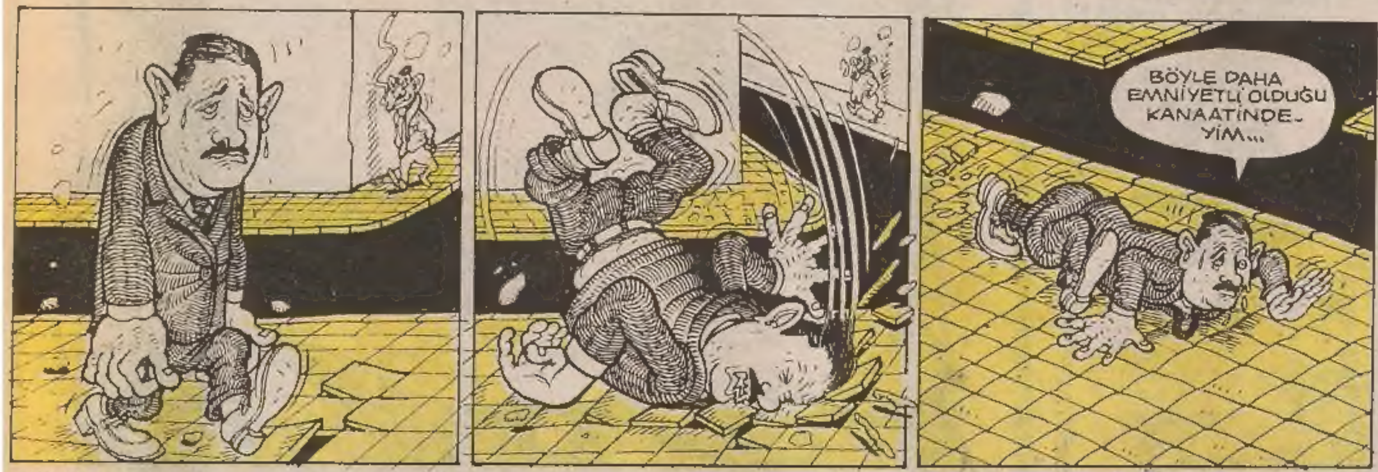

YUSUF YUSUF

Geni Müjde-Cem Uygun

HAİN EVLAT ÖKKEŞ

Can Barslan

LİMON DUVARI

GÖKYÜZÜ DE,
SENİN GİBİ BİR
CANLIDIR,
BÜTÜN NEFESİYLE,
CANINI
VE RUHUNU MEYDANA
GETİRİYOR
John Firelame DEER
1900-...
(Sioux Kabilesi Tıp Adamı)

KAZA GELİYORUM DEMEZ,
VİLAYET OLUR
Faith/CYPRUS

Yanlızlık
YORUCUDUR
-tamerica-

DÜNYA EVİNE
DAMSIZ GİRİLMEZ.
Ebru KOYLAN

Durdurun Dünyayı da
Biraz Nefes Alsın.
Mastürmatör

GÜZELLİK AHENKTIR
KÖKSİ

BİR GECELİK BAŞARI KADAR,
HARİKA BİR ŞEY YOKTUR...
~KÖRK/POLAK~

Sevgilimle aramızda çok büyük
Bağ var. Bağında üzümler, erikler...
~Vahit BAŞ~

SENDE Mİ BRÜTMAAS?
Mr.Mex

BİTLİS'TE 5 MİNARE
Ankara'da da 25,
Erzurum'da 30,
Nereye Varacak Sonu
~Mr.MEX~

NÜKLEER SAVAŞ!...
Bizde
MOLEKÜLLERİMİZE AYRILDIK
İşte!..
~Şenol TURGUT~

SAKLA ZAMANI, HAYAT DURSUN...
KÖKSİ

Komşusu Açken,
Kendisi Tok Yatan
ArisTOKrattır.
~Birol KIRAÇ~

Ateş Olsan
Cürümün Kadar
Havayı Kirletirsin
-BIDIŞ-

Yiğidi Öldür, Hakkını Ver
Nasıl Olsa;
Kefenin Cebi Yok..
~Bülent AKÇE~

Arı Bal Yapar Ama
Balı İzah Edemez.
-Vahit BAŞ-

SAVAŞIN, Azalıp İyi Yaşayalım...
~MİKROP~

• ÖMÜR BRÜT, SEVGİ NET'TİR / Bülent AKÇE

• HER İNSANI SEVİYORUM DİYEN, TOPLU SEKS ELAMANIDIR. / MİKROP • TANRIM, SEN BENİ KORU, GERİSİNİN ZATEN HAYATI KAYMIŞ / Osman EREN • KALITIM, KALITSALDIR / Hüseyin BAL • İNSA

...AĞLATARAK DOĞAR, AĞLA

TARAK ÖLÜR. / Mehmet ALİ • TABULARI TUTUM, DİLEDİĞİNİZİ YAPIN / Ebru KOYLAN • DİKKAT! DİKKAT! KARAKTER SEVİYESİ GİDEREK DÜŞMEKTE... / KÖRK • SADECE SESSİZLİK AĞLAR/MU.YE.Yİ

HAYATIM ROMAN

Suat Gönülay

(✱)MESAJIMI ALIN... MESAJIMI ALIN...

HAYATIM ROMAN

Suat Gönülay

(SURECEK)

Seks partisi var deyip Derya 'yı eve çağırdık... Vahşetin çağrısına kanıp geldi. Sonra da "Çükünü keseriz" tehdidi ile hem yukardaki karikatürü çizdirdik, hem de kestik.

CEMİL CAHİT

TUNCER ERDEM

DERYA KUZULARI

DERYA SAYIN

ANI: *KANAT İÇİN SANAT*

HER HAFTA HAPİSHANE ÖYKÜLERİ ÇİZİYORUM YA... ASLINDA BEN DE BİR ZAMANLAR YARI HAPİSHANE SAYILACAK BİR YERDE KALMIŞTIM. BİR ARKADAŞIN BAĞCILAR'DAKİ BOŞ DÜKKANIYDI BURASI... TEK LÜKSÜM BİR MASA BİR DE ÇEKYATTI... HERKES İLGİNÇ OLSUN DİYE BÖYLE BİR YERDE KALDIĞIMI SANIYORDU

HALBUKİ BEN AĞUSTOS SICAĞINDA FIRIN GİBİ OLAN BU YERDEN İLK FIRSATTA KAÇMANIN YOLUNU ARIYORDUM. DÜKKAN CADDE ÜZERİNDEYDİ VE YANINDA SABAHA KADAR AÇIK BİR İŞKEMBECİ OLDUĞUNDAN ARABALAR HİÇ EKSİK OLMAZDI

OKUR mektupları

Merhaba...

Milli Eğitim Bakanlığı'nın uyguladığı "Yeterlilik Sınavı" adı verilen olgu, Türk Milli Eğitimi'nin kanayan bir yarasıdır.

Birçok kez çeşitli yayın organlarında bu tür yakınmaları duymuşsunuzdur. Ama dört yıldan beri mezun olmuş ve girdiği her Yeterlilik Sınavı'nı kazanamamış bir öğretmen adayı iseniz, durumun ne kadar vahim olduğunu farkedersiniz.

Şu "Yeterlilik" kelimesi, zaten insanda tuhaf duygular uyandırıyor. Eğer öğretmen adayı dört yıllık eğitime rağmen yeterli değilse niçin mezun edersiniz? Yok eğer yeterliyse ne diye böyle saçma sapan sınavlar yaparsınız? Bu işin mantığını anlamak olası değil.

M.E.B. yaklaşık üç yıldan beri Yeterlilik Sınavları'nı yılda iki kez yapmaktadır. Her sınavda öğretmen adayından 2500 TL. form parası, 12.500 lira da sınava giriş ücreti alınmaktadır. Her branş için belirli miktarda kontenjan ayrıldığı belirtilmektedir. Hangi dalda kaç öğretmen açığı olduğu bilindiğine göre, neden yılda iki kez sınav yapma gereği duyulmaktadır?

Eğitim Fakültesi mezunu öğretmen adayı arkadaşlar, sadece öğretmenlik için yetiştirilmişler. Bu yüzden, eğer atadan, babadan bir şey kalmamışsa birçoğu benim gibi mesleğiyle ilgili olmayan çeşitli işlerde vasıfsız eleman gibi çalışmaktadırlar.

Yazık değil mi bu dört yıllık eğitime,.yazık değil mi devletin bir öğretmen yetiştirmek için yaptığı bunca masrafa, ve dahası yazık değil mi bu kutsal kavrama?

Yargıyı sizlere bırakıyorum...

Sevgilerimle...

Dört yıldır öğretmen olamayan bir öğretmen adayı.

Biz Edirne'deki demokrat lise öğrencileriyiz. Biz ve bizler şu günlerde gittikçe artan baskılar altında sindiriliyoruz. Açıkça öğrencileri okumaktan, ders çalışmaktan yıldırıyorlar. Ufacık bir olayı büyüte büyüte savaş haline getiriyorlar. Disiplin yönetmeliği tutturmuşlar gidiyorlar. Kendilerinin bize yaptıkları hakaretleri de bu yönetmeliğin arkasına sığınarak saklanıyorlar. Hep bize, hep bizlere. İşte, öğretmenlerimizin bize karşı hakaretlerine karşı bizi koruyacak yönetmelikler yok mu. Tabii ki var ama bunları açıklamaktansa bize hertürlü baskı karşısında sindirilmemizi bekliyorlar.

Herkesin ortasında bir kaç öğrenciyi saç sorunu yüzünden pataklaması hangi maddede vardır ve O öğrencileri okuldan yollamak. O arkadaşlar için onurkırıcı birşey bu. Kendisini koruyacak yönetmelikleri bilmiyor.

Dileğimiz her türlü hakarete karşı, dayağa karşı mahruz kalan öğrencileri koruyacak yönetmeliklerin kamuoyuna ve tüm öğrencilere bildirilmesidir.

Demokrat Edirne Liselileri Adına

Geçtiğimiz 8 Mart'ta demokrat öğrenci kitlesi olarak Selçuk Üniversitesi Öğrenci Kampüsü'nde Dünya Kadınlar Günü dolayısıyla bir seminer ve şenlik düzenledik. Bu girişimlerimiz sivil faşistler tarafından büyük tepkilere yol açtı. Aynı gün ve akşam demokrat arkadaşlar okulda ve yurtta sıkıştırıldılar. Bu baskıya maruz kalanlardan biri olarak şunu belirtmeliyim ki: ben ve benim gibi düşünen insanlar için bunlar hiç birşey ifade etmiyor, etmeyecek te.

İkinci olarak şunu da belirtmek istiyorum. 16 Mart 1978'de İstanbul Üniversitesi önünde şehit edilen 7 arkadaşımızı anmak için düzenlenen gösteride kanuni hiç bir suç unsuru olmayan girişimlerden ötürü polisler tarafından 55-60 arkadaşımız gözaltına alındı. Aslında bu duyarlı insanların sindirilip gerçeklerin halka yansımasını engelleyebileceklerini sanan bu güçler yanıldıklarının farkına varamıyorlar. Ancak bizler pek yakında gerçeğin farkına varılmasını sağlayacağız.

SALİM DAĞLI-KONYA

Değerli Limon okuru, büyüklerim,

Bugüne değin bu sütunlarda hep sizin sorunlarınızı ve onlara gelen yanıtları okuduk. Bu yaşımda bana ağır gelsede (yaşım 12) dertlerinizi, sorunlarınızı anlamaya çalıştım. Olası bizlerinde başına geleceğinden bilgi sahibi olmak istedim. Bende size hepimizin ilgilenmesi gereken bir meseleyi anlatacağım. Sizin sorunlarınız, vizeleriniz, dersleriniz yanıyor, oysa bizim okulumuz yandı. Ve bunu Milli Eğitim dahil hepimiz hâlâ seyrediyoruz. Elli küsür senedir büyüklerimize, son senelerde de bize ilim ve irfan dağıtan Karşıyaka Kâzım Dirik İlkokulu bir sabaha karşı cayır cayır yandı. Birbuçuk ayı aşkın süredir okulumuzda hiçbir faaliyet yok. Büyüklerimizden duyduğumuza göre de hiç kimse ilgilenmiyormuş. Okulun enkazı dahi hâlâ duruyor. Kurtulan hiçbir araç-gereç yok. Okul aile birliğindeki büyüklerimiz ellerinde yardım makbuzları para topluyor ama yeterli olmuyormuş. Bize eğitim görmemiz için gösterilen İmam Hatip Lisesi hem dar geliyor hem de küçücük kardeşlerimizin okuması için müsait değil. Ders saatleri kısa ve yetersiz geliyor. Bizim okulumuzun bir an evvel tedrisata geçebilmesi için bütün ilgilileri göreve çağırıyor, sizleri de banka hesabına para yardımı yapmaya davet ediyorum. Diğer okul yöneticilerine sesleniyorum. Lütfen bize kullanmadığınız ders araç gereçlerini, yardımcı kitapları ulaştırın. 400 minik kardeşim adına teşekkürlerimi iletir, başarılar dilerim.

Karşıyaka Kâzım Dirik İlkokulu Koruma Derneği
Banka Hesap No (30440/114)
İş Bankası Dedebaşı Şubesi.

Seda Kartal
7405 Sok. No.12 Örnekköy/K.Yaka-İzmir

1,5-2 senelik kıpırdanmalar meyvesini vermeye başladı; bir avuç kendini devrimci olarak niteleyen 'delikanlı' öğrencilerin (ve elbette işçi sınıfına) haklarını takır takır koruyorlar, sağ olsunlar. 80 sonrası oluşturulmaya çalışanlar olumlu toplumsal hareketlerinde içine ediyorlar. Son 3-4 yıldır sivil toplum örgütleri faaliyetle, çevreciler, sokak sakinleri, kadınlar vs. 1 senedir işçiler yürüyor, eylemdeler. Ve bu, dünyayı okudukları birkaç kıytırık dergiyle yorumlayan ve değiştirmeye çalışan bir avuç kişi, orayı burayı yakarak devletin faşist tavırlarına olanak sağlıyor, ekmeklerine yağ sürüyor, sivil örgütlere de bulaşmalarına ortam hazırlıyorlar. M.Belge'yle başlıyan 'kanlı hareketlere' karşı nazlı karşı çıkışların daha kesin tavırlarla devamını beklerken; sosyalist aydınlar (öyle geçinenler) 'apolitikliği kırdığı' için bu 'delikanlılara' çaktırmadan destek atıyor. Okuduğu bir dergiyle toplumu değiştirmeye soyunan lise öğrencilerini (80 öncesi) ne çabuk unuttuk.

ERDEM-ANKARA

Ben bir lise 3 öğrencisiyim. Dertlerimi bir makale şeklinde değil de alfabetik sıraya göre yazacağım.

Ağrılar, Bunalım, Can sıkıntısı, Çalışma, Depresyon, Eğlence, Fıttırma, Garip davranışlar, Hatalar, Izdırap, İntihar, İşkence, Jeopolitik durum, Kuruntular, Limon, Mağlubiyet, Notlar, Okul içi durum, Ölüm korkusu, Parasızlık, Rüyalar, Stres, Şok, Tımarhane, Uykusuzluk, Üzüntü, Verem, Yalnızlık, Zaruret.

Mehmet Şahin—YOZGAT

Üniversiteli kardeşlerimiz bizden yine daha şanslı çünkü bana askeriyeyi hatırlatan üniformalar giyip medeniyet yuları takmak zorunda değiller. Bunun için uydurdukları mazeret ise ekonomik farkın ortaya çıkmasıymış. Sanki bu üniformalar ekonomik farkı ortadan kaldırıyor. Ayrıca insanların arasında oluşan ekonomik farkı engellemenin başka yolları olmalı.

Lisemizdeki bazı uygulamalar:

—Bir arkadaşımızı elleri cebinde dolaşıyor diye disipline göndermekle tehdit ettiler.

—Geçen hafta okula geç gelen öğrencileri okulun etrafında bir tur koşturdular. (bu öğrenciler de kuzu gibi yönetimin isteklerini yerine getirip koştular).

—Öğretmenlerimizden birisi okulda elinde bir sopayla dolaşıyor. Herhalde kadın olduğu için öğrencileri zaptedemeyeceğinden korkuyor.

Disiplin Kurulu: Öğrencinin dünyasını karartabilir. Bir öğrenci okuldan atıldığı zaman o öğrenciye ne olacağını düşünün.

Ve de yine de Pink Floyd dinlemeye devam edeceğim.

Bizden daha berbat durumda olan liseler de var!

Ğ.Ğ.-İstanbul

Değerli Limon Okuyucuları,

Çetin Emeç'in de öldürülmesiyle 12 Eylül'den beri terör ilk kez kendini bu kadar hissettiriyor. Birkaç masum kişinin ölmesi kimseye birşey kazandırmaz. Ve bu cinayetleri işleyenler asla ve asla başarıya ulaşamıyacaklardır.

Birkaç çapulcunun kalleşçe masum insanları öldürmeleri bizleri tedirginliğe düşürmemeli ve soğukkanlı ve akılcı yollarla bunlar önlenmelidir.

Beni en çok üzen tarafı ise bazı basın ve kişilerin ellerinde hiç bir delil olmamasına rağmen bu işleri hemencecik Müslümanlara yükleyivermesi oldu. Gerçek İslamiyetle terörün uzaktan yakından alakası yoktur. Bu işler Müslüman kişinin işi değildir. Bunu zaman da gösterecektir.

Lütfen biraz insaflı olalım, öküzün altında buzağı aramak niye, inek dururken. Lütfen bir daha İslamiyet gibi yüce bir dini terör kelimesinin yanında kullanmayalım. Lütfen biraz gözümüzü açıp gerçekleri görelim.

Allah hepimizi doğru yola götürsün inşallah.

Zeki Dilmaz

Aziz Nesin Gırgır'da

Gırgır şimdi de Aziz Nesin'i transfer etti. Bu haberi duyduğumda inanın ta içime oturdu. Bu haber bikaç yıl önce olsaydı sevinçten uçardım ama şimdi üzülüyorum. Türkiye nereye gidiyor. Sosyalist sandığımız A.Nesin bile Ertuğrul Akbay'a gittikten sonra Türkiye'nin nereye gittiğini anlamak zor değil kuşkusuz. İsterse uzaydan karikatürist getirtsin nafile çünkü Gırgır'ın sonu da Semra Özal'ın gazetesi gibi olacak yani iflas edecek.

Pamuk Prenses

Dr.İsmail Beşikçi geçen hafta bir kez daha tutuklandı. Suçu: Kitap yazmak! Beşikçi, aynı gün toplatılan kitabında (Kitabın adı: Uluslararası Sömürge Kürdistan) sadece gerçekleri dile getiriyor ve bir ulusun tarihsel trajedisini bilimsel ve dürüst bir şekilde anlatıyor. Beşikçi, onurlu bir Türk aydınıdır ve gerçekçi olmayı, şakşakçı olmaya tercih ettiği için sürekli devleti rahatsız etmiştir.

Ben bir Kürt olarak, bizler için hayatını feda etmiş bir Türk aydınını burada selamlıyor, bütün kamuoyunu onu desteklemek için gazetelere ilân vermeye, meclise telgraf çekmeye, onuruna konser vermeye, sergi açmaya vb. çağırıyorum.

UMUT GÜLASLAN-ANKARA

□ **Akdeniz Üniversitesi** öğrenci ve öğretim üyelerinden kurulu **Prexus** rock grubu, 1 Nisan günü saat 17.00'de Antalya Dedeman Oteli'nde soft rock konseri veriyor.

□ **Ercan Deva**'nın **Bir Başbakan Varmış Bir Başbakan Yokmuş** kitabı Engin Yayınları'ndan çıktı. (P.K. 801 Kızılay-Ankara)

□ İngiltere Büyükelçiliği, **"Türk-İngiliz İlişkilerinin mizahi yorumu"** konulu karikatür yarışması düzenledi. İngiliz Kültür Heyeti, Kırlangıç Sok. No: 9 Gaziosmanpaşa 06700 Ankara adresinde bilgi edinebilir.

□ **Stanislaw J.Lec**'in **"Aforizmalar"**'ı Ayrıntı Yayınevi'nden çıktı.

□ **"Biz bu ihtilali niye yaptık netekim"** adlı oyun 31 Mart Cumartesi günü Eskişehir Arı Sineması'nda.

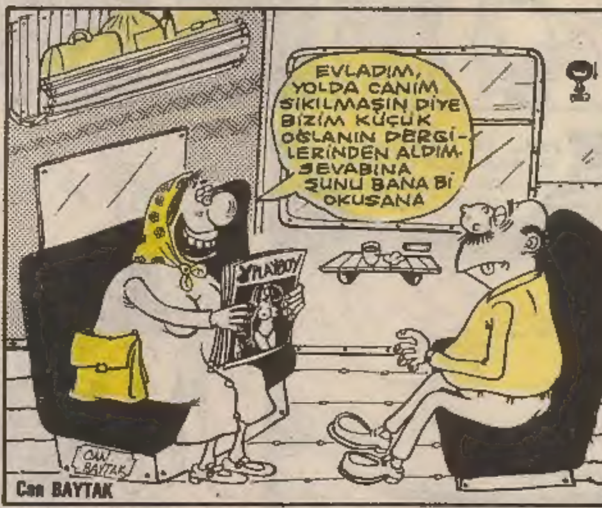

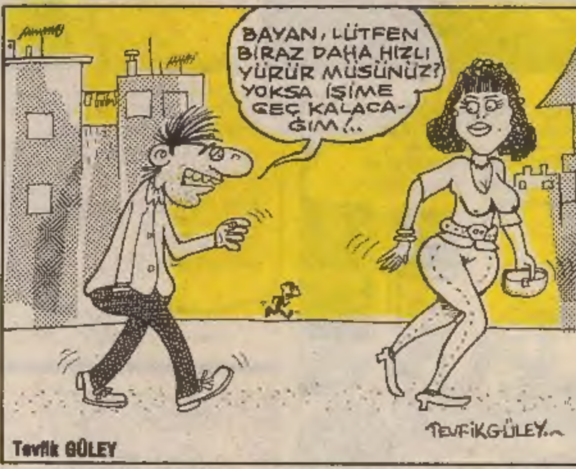

LİMON

Sahibi: Güçlü Gazetecilik Yayıncılık Matbaacılık A.Ş.

29 MART 1999

Yayın Kurulu: Can BARSLAN - Gani MÜJDE - Alp Taner ULUKILIÇ - Şükrü YAVUZ

Sorumlu Yazıişleri Müdürü: Tan Cemal GENÇ

Adres: LİMON Turanlı Sok. No: 20 Beyazıt-İSTANBUL **Tel:** 516 66 00 (327-367)

Baskı: Güçlü Gazetecilik ve Matbaacılık A.Ş. **Dağıtım:** Gameda-Yaydağ A.Ş.

KASABAN!N SIRRI

Yazan: Kaan Ertem
Çizen: Alp Tamer

SON